

弘前ご縁のお店ガイド2025

首都圏には、弘前の食材や津軽の郷土料理を提供されていたり、弘前市出身者が地元をPRするなど、弘前を応援している飲食店が多数存在します。

弘前市の出身者や、青森県が好きなみなさん、

また、弘前市や青森県への観光や移住をお考えのみなさん、

首都圏で弘前ご縁のお店やふるさとを応援しませんか？

東京にしながら、弘前・青森の魅力に触れてみませんか？

弘前市東京事務所／ひろさき移住サポートセンター東京事務所

2025年10月作成

「弘前ご縁のお店ガイド」について

このガイドは、首都圏の方が弘前市を知っていただくきっかけづくり、弘前市にゆかりのある方がお店を訪れて交流していただくこと、そして、日頃弘前市や青森県を首都圏でPRしてくださっているお店の方々に、ガイドを通じてお店のPRのお手伝いをし、少しでも恩返しができればという思いで作成しました。

今後も随時更新していきますので、弘前市にゆかりのある方や首都圏のお知り合いの方にご紹介をお願いします。

※弘前ご縁のお店とは...

- ①弘前の食材（商品）を積極的に扱うお店
- ②弘前や津軽の郷土料理を提供するお店
- ③弘前市出身者が経営するお店

弘前にご縁のあるお店情報も随時募集しています！



弘前市のご紹介

弘前市は青森県南西部に位置し、日本で最初に市制を施行した都市のひとつであり、弘前藩の城下町として発展した県内第三の都市となっています。

春の「弘前さくらまつり」をはじめ、夏の「弘前ねぷたまつり」、秋の「弘前城菊と紅葉まつり」、冬の「弘前城雪燈籠まつり」というような四季折々のまつりがある観光都市でもあります。

りんごは生産量日本一を誇り、そのりんごを使ったアップルパイは、種類が豊富で市内のお店で堪能できるほか、日本のシードル産業発祥の地であり、市内のお店でシードルも楽しむことができます。また、藩政時代から明治・大正、そして近代までの歴史的建造物が多く残る「レトロモダンな街」でありながら、津軽の風土に育まれた伝統工芸品が数多く存在します。

青森県弘前市

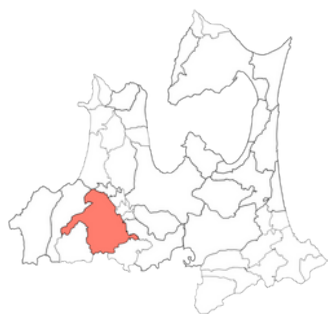

関連サイト

弘前市HP



移住・UJIターン応援サイト「弘前ぐらし」



弘前市シティプロモーションサイト「いいかも!!弘前」



日本料理

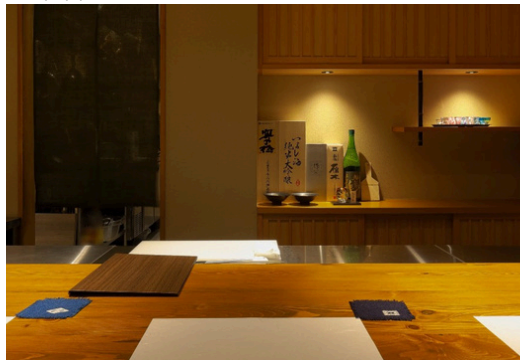

弘前市出身者のお店

青森県産品使用店

郷土料理取扱店

青森割烹あずましく

お店からのコメント

青森の民芸品をいくつか飾り、お皿は津軽金山焼きをメインに、コースターはこぎん刺しを使っています。魚、肉は全て青森県産、日本酒は青森の地酒を多く揃えております。

東京都千代田区神田猿樂町1-4-2 アサノビル1階（都営新宿線 神保町駅より徒歩4分）

営業時間：ランチ 11:45~14:00(ラストオーダー:13:30)

ディナー 17:30~23:00

(ラストオーダー:お任せコース20:30/おつまみコース・アラカルト21:30/ドリンク22:30)

TEL：03-5244-5618

定休日：不定休（インスタグラム【@aomori_kappo_azumashiku】をご参照ください）

地図案内
(Googleマップ)



寿司



青森県出身者のお店

青森県産品使用店

寿司割烹 木挽町 佃屋

お店からのコメント

青森県の地酒を多数取り扱っており、特に弘前の三浦酒造・豊盃などの様々なラインナップを取り揃えております。

東京都中央区銀座6-16-6 坂口銀座ビル3F（地下鉄 東銀座駅から徒歩5分）

営業時間：【昼】11:30~14:00 ※昼営業は仕入れ状況により変更する場合がございます。

【夜】17:30~22:00

TEL：03-6264-2241

定休日：不定休（インスタグラム【@tukudaya6264】をご参照ください）

地図案内
(Googleマップ)



和食



青森県出身者のお店

青森県産品使用店

銀座ぼくじん

お店からのコメント

お魚、お肉、そしてお米も青森から直送で仕入れています。

おいしい青森の食材を是非「銀座ぼくじん」で堪能して下さい。

系列店の「銀座 木邑」と「銀座 貴」も青森食材をたくさん使用していますのでよろしくお願いします。

東京都中央区銀座3-7-13 銀座成田屋ビル7F（地下鉄 銀座駅から徒歩1分）

営業時間：17:00~23:00

TEL：050-5484-5139 定休日：不定休

地図案内
(Googleマップ)



居酒屋



弘前市出身者のお店

青森県産品使用店

郷土料理取扱店

酒肴場 屯〜TAMURO〜

お店からのコメント

青森の鮮魚を使ったお刺身や郷土料理を提供しております。

大間マグロも入荷時にはご提供しており、青森地酒も取り揃えております。ぜひお気軽にお問い合わせください。

東京都港区新橋2-8-17 ル・グラシエビル57号館2F（JR新橋駅から徒歩2分）

営業時間：【月〜金】15:00~23:00

【土】昼12:00~15:00（不定休）（煮干し中華そば） / 夜15:00~22:00

TEL：03-6205-4549 定休日：日曜日・祝日（X【@TAMURO_2013】をご参照ください）

地図案内
(Googleマップ)



営業時間・定休日が記載と異なる場合がございます。

ご来店時は事前に店舗にご確認ください。

弘前ご縁のお店ガイド

居酒屋



青森県産品使用店 郷土料理取扱店

青森ねぶたワールド 新橋店

お店からのコメント

ねぶた祭りをイメージして作られた店内と、青森各所の地酒、お料理をご用意しております。『バラ焼き』『奥入瀬ビール』でお祭り気分を楽しんでください！

東京都港区新橋3-13-4 eatas新橋3F (JR新橋駅から徒歩2分)

営業時間：【月～金】16:00～23:00【土】12:00～23:00

【日】12:00～22:00

TEL: 03-6809-1777 定休日：土曜日・日曜日(祝日営業)

(Instagram【@nebutaworld】をご参照ください)

地図案内
(Googleマップ)



居酒屋



青森県出身者のお店

青森県産品使用店

郷土料理取扱店

青森PR居酒屋 りんごの花

お店からのコメント

食材は9割が青森直送！青森地酒約30種。青森全域の郷土料理が楽しめるお店です。十和田出身で利き酒師の女将と、青森大好きな店長がお待ちしております。

東京都新宿区荒木町11-24 荒木町エーシービル1F (地下鉄 四谷三丁目駅から徒歩5分)

営業時間：【月～金】17:00～23:30【土・祝】15:00～22:00

TEL: 03-6380-6724

定休日：日曜日 (Instagram【@aomori_ringonohana】をご参照ください)

地図案内
(Googleマップ)



居酒屋



弘前市出身者のお店

青森県産品使用店

郷土料理取扱店

魚と肉の創作酒場 あどはだり New!

お店からのコメント

津軽出身の夫婦でやってる居酒屋です。青森の日本酒を多く置いてます。たまに青森から食材が入荷します。

東京都板橋区常盤台1-37-14 (東武東上線 ときわ台駅から徒歩8分)

営業時間：【月～土】17:00～23:00 ※22:00ラストオーダー

TEL: 070-2820-8293

定休日：日曜日+月曜日不定休

(Instagram【@adohadai_tokiwadai】をご参照ください)

地図案内
(Googleマップ)



居酒屋



弘前市出身者のお店

青森県産品使用店

郷土料理取扱店

酒匠 絆屋

お店からのコメント

青森県の地酒や大鰐温泉もやしや、源たれを使った料理など青森を感じられるメニューが沢山あります。

東京都文京区湯島3-37-9 黒島ビル1F (地下鉄 湯島駅から徒歩3分)

営業時間：【月～金】18:00～27:00【土】18:00～23:00

TEL: 03-5817-4002 定休日：日曜日、祝日

地図案内
(Googleマップ)



営業時間・定休日が記載と異なる場合がございます。

ご来店時は事前に店舗にご確認ください。

弘前ご縁のお店ガイド

居酒屋



弘前市出身者のお店

郷土料理取扱店

旬彩料理おいわ木

お店からのコメント

津軽の家庭料理です。ご来店の際には予約をお願いします。

春は山菜いろいろ用意しております。

季節の旬の美味しい食材を用意して心よりお待ち申し上げます。

東京都台東区寿3丁目6-14 (都営大江戸線 蔵前駅から徒歩2分)

営業時間:【月～金】17:00～22:00【土】17:00～22:30

TEL:090-8805-1075 定休日:日曜日

地図案内
(Googleマップ)



和食



青森県出身者のお店

青森県産品使用店

郷土料理取扱店

アオモリソウルズ

青森Souls

お店からのコメント

2020年ケンミンショーで放送されました。東京で滅多に食べられない郷土料理、青森の希少な地酒を提供。青森食材にこだわり、心から美味しいと言える”美食”としての青森料理を追求しています。

東京都江東区亀戸6-24-1 ヴェラハイツ104 (JR亀戸駅から徒歩3分)

営業時間:【月・水・木・金・土・日】17:00～22:00

TEL:070-4501-1124

定休日:火曜日 ※事前にお電話でご予約の上、ご来店お願いいたします。
(Instagram【@aomorisouls】をご参照ください)

地図案内
(Googleマップ)



ワインバー



弘前市出身者のお店

青森県産品使用店

ガルツ シードル & ワイン

Garutsu Cidre & Wine

お店からのコメント

西目屋村の醸造所「白神ワイナリー」が運営する、弘前市代官町のGARUTSU (ガルツ) の姉妹店です。GARUTSUオリジナルシードル、白神ワイナリーのワイン、シードルがすべて飲めます。その他県産ワイン、シードルも揃えています。

東京都品川区小山3-2-5 (東急目黒線 武蔵小山駅から徒歩1分)

営業時間:【月・木・金】20:00～24:00【火・水・土・日】17:00～24:00

TEL:090-8444-3539

定休日:不定休 (Instagram【@garutsu】をご参照ください)

地図案内
(Googleマップ)

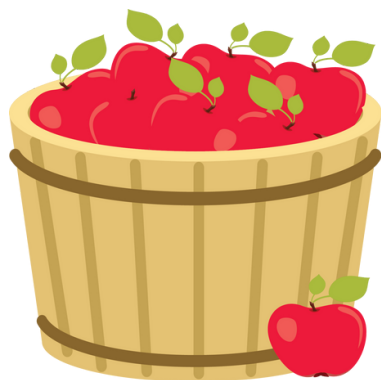

弘前ご縁のお店情報を募集中です！

弘前市東京事務所/ひろさき移住サポートセンター東京事務所では、弘前ご縁のお店についての情報を募集しています！

首都圏にある弘前ご縁のお店をご存知の方は、下記に情報提供をお願いいたします。

弘前市東京事務所/ひろさき移住サポートセンター東京事務所

東京都千代田区有楽町2-10-1 東京交通会館6階 (JR有楽町駅から徒歩1分)

TEL:03-6256-0801 MAIL:tokyo@city.hirosaki.lg.jp

受付時間:月～金 (土日祝・年末年始休み) 9:00～17:45

営業時間・定休日が記載と異なる場合がございます。
ご来店時は事前に店舗にご確認ください。料理の写真は一例です。

弘前ご縁のお店ガイド

ワインショップ&バー



弘前市出身者のお店

青森県産品使用店

イル ヴィスキオ

ワインショップ&バー IL VISCHIO

お店からのコメント

ナチュラルとクラシックなワインとクラフトビールを扱うワインショップで角打ちも出来ます。夜はつまみからメイン料理までお出しするダイニングバーになります。

東京都渋谷区千駄ヶ谷4-27-12 みすずビル2FB (JR代々木駅から徒歩5分)

営業時間：【火～日】15:00～24:00

TEL: 03-5860-5910

定休日：月曜日 (Instagram【@il_vischio】をご参照ください)

地図案内
(Googleマップ)



イタリア料理



ダ・カゼッタ

Da Casetta

お店からのコメント

北イタリア・リグーリア州の郷土料理を提供しております。本場で修業したシェフのお料理とソムリエの厳選したイタリアワインをおたのしみ下さい。

東京都杉並区浜田山3-23-6 タキカワビル1F (京王井の頭線 浜田山駅から徒歩2分)

営業時間：【火～日】17:30～24:30

TEL: 03-6379-6996

定休日：月曜日+1日不定休 (Instagram【@da_casetta】をご参照ください)

地図案内
(Googleマップ)



居酒屋

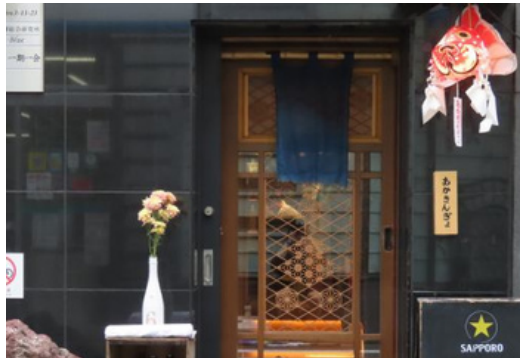

青森県出身者のお店

青森県産品使用店

郷土料理取扱店

ろばた わしゅ あおもり

炉端と和酒と青森 あかきんぎょ

お店からのコメント

S59生まれの鶴田町出身の同級生2人で居酒屋やってます!! 目印はねぶた材で作ってもらった金魚ねぶたが赤提灯の代わりに輝いています。あくまで青森推し!なので、料理の4割程度が青森食材を使った料理です。八戸の銀サバ、イカ、イワシを使った料理と陸奥湾のホタテ料理直送の活ホタテがおすすめです!「弘前ご縁のお店ガイドを見た」でイワシー一本焼きを一人一本サービスします!

東京都豊島区目白3-13-23 目白グラニテ1F (JR目白駅から徒歩2分)

営業時間：17:00～23:30 TEL: 03-5983-7133

定休日：不定休 (Instagram【@aka_kingyo】をご参照ください)

地図案内
(Googleマップ)



居酒屋



弘前市出身者のお店

青森県産品使用店

郷土料理取扱店

宅飲み居酒屋 じょっぱり

お店からのコメント

弘前市出身の店主が“八王子と青森の架け橋になる”を信条に青森から食材や日本酒を取り寄せてご提供しています。

東京都八王子市元横山町1丁目27-10 (八王子駅より徒歩15分)

営業時間：月曜日～土曜日 17:00-23:00

TEL: 042-592-2617 定休日：日曜日・祝日

地図案内
(Googleマップ)



営業時間・定休日が記載と異なる場合がございます。
ご来店時は事前に店舗にご確認ください。

弘前ご縁のお店ガイド

中華そば・つけめん専門店

弘前市出身者のお店

青森県産品使用店

ひろさきけん

弘前軒

お店からのコメント

店主の妻が弘前出身であり、スープの中に実家から送られてくるりんごを入れて味に深みを出しています。また、店名を見たり、搜して来店して下さる方、一緒に津軽弁を話しましょう。

東京都日野市落川960-3 (京王線 百草園駅から徒歩3分)

営業時間: 11:00~15:30 (ラストオーダー15:15)

TEL: 042-592-2617 定休日: 月曜日(月1回不定休もあり)

※材料無くなり次第終了

地図案内
(Googleマップ)



居酒屋

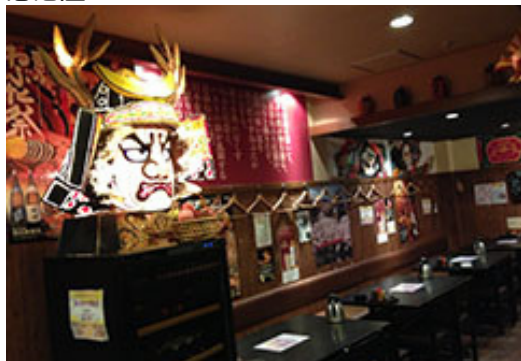

青森県出身者のお店

青森県産品使用店

郷土料理取扱店

はねと

青森県郷土料理 居酒屋 跳人 神田本店

お店からのコメント

店内には有名な絵師に製作して頂いた小型扇ねぶたや青森ねぶたを展示。青森の食材や地酒を中心に運営しており、津軽三味線やねぶた囃子のライブもあります。

東京都千代田区鍛冶町2-2-9 第2登栄ビルB1F (JR神田駅から徒歩30秒)

営業時間: 【月~金】11:30~14:00、17:00~23:00

【土】16:00~23:00

TEL: 03-5294-7455

定休日: 日曜日・祝日・GW・お盆・年末年始

(Instagram【@hanetokanda】をご参照ください)

地図案内
(Googleマップ)



居酒屋



青森県出身者のお店

青森県産品使用店

郷土料理取扱店

はねと

青森県郷土料理 居酒屋 跳人 大手町店

お店からのコメント

青森の旬の食材で作る美味しい料理や青森の地酒、青森の人の温かみ、青森の良いところ...ここにいっぱいあります。ぜひお越しください!

東京都千代田区内神田2-2-1 鎌倉河岸ビル地下1階 (JR 神田駅から徒歩4分)

営業時間: 【昼】月~土 11:30~14:00 【夜】月~金 17:00~23:00

TEL: 03-6206-4884 定休日: 日曜日・祝日

地図案内
(Googleマップ)



営業時間・定休日が記載と異なる場合がございます。
ご来店時は事前に店舗にご確認ください。

弘前ご縁のお店ガイド

居酒屋



青森県出身者のお店

青森県産品使用店

郷土料理取扱店

青森漁師直送 浜まち

お店からのコメント

深浦漁港から直送の鮮魚が自慢のお店です。青森地酒、青森の食材を使ったメニューも積極的に取り入れています。

東京都目黒区緑が丘2-16-19 グリーン自由が丘2F（東急東横線 自由が丘駅から徒歩1分）

営業時間：【ランチ】11:30～14:30 【ディナー】17:30～23:00

TEL：03-6421-3299

定休日：日曜日(月曜が祝日の場合は月曜定休)

(インスタグラム【@hamamachi_jiyugaoka】をご参照ください)

地図案内
(Googleマップ)



居酒屋



青森県出身者のお店

青森県産品使用店

郷土料理取扱店

炭火焼ごっつり

お店からのコメント

八戸前沖さばの県外PRショップ（居酒屋）です。新鮮な青森の魚介類をはじめ、野菜、肉、地酒も多く取り揃えてあります。是非青森の食材を堪能していただきたいと思います。

東京都足立区千住 2-31 白石ビル2F（JR北千住駅から徒歩3分）

営業時間：【火～日】16:00～23:00

TEL：03-5244-1696 定休日：月曜日

地図案内
(Googleマップ)



居酒屋



青森県出身者のお店

青森県産品使用店

郷土料理取扱店

ごっつり浅草橋店

お店からのコメント

八戸前沖さばの県外PRショップ（居酒屋）です。”日本一脂がのったサバ”とも言われている素材の美味しさを、刺身・串焼き・棒寿司など、郷土色豊かな逸品でご堪能いただけます！

東京都台東区浅草橋1-16-4（JR浅草橋駅から徒歩1分）

営業時間：【昼】月～金 11:30～14:00 土 12:00～14:00

【夜】月～土 17:00～22:00

TEL：03-5829-4660 定休日：日曜日・祝日

地図案内
(Googleマップ)



弘前ご縁のお店情報を募集中です！

弘前市東京事務所/ひろさき移住サポートセンター東京事務所では、弘前ご縁のお店についての情報を募集しています！

首都圏にある弘前ご縁のお店をご存知の方は、下記に情報提供をお願いいたします。

弘前市東京事務所/ひろさき移住サポートセンター東京事務所

東京都千代田区有楽町2-10-1 東京交通会館6階（JR有楽町駅から徒歩1分）

TEL：03-6256-0801 MAIL:tokyo@city.hirosaki.lg.jp

受付時間：月～金（土日祝・年末年始休み）9:00～17:45

営業時間・定休日が記載と異なる場合がございます。

ご来店時は事前に店舗にご確認ください。

弘前ご縁のお店ガイド

居酒屋



青森県出身者のお店

青森県産品取扱店

郷土料理取扱店

直送鮮魚と日本酒 地酒屋 漁介 高田馬場店

お店からのコメント

青森の地酒の魅力と現地直送の魚介をメインとした地域密着型の居酒屋です。東北出身者の憩いの場、そして地域の方の馴染みの場としてあり続けたいと願っております！

東京都新宿区高田馬場1-17-10 (JR高田馬場駅から徒歩3分)

営業時間：【月～土、祝前日】16:00～23:00

TEL：050-5284-1397

定休日：日曜日・祝日 (インスタグラム【@aomori_ryousuke】をご参照ください)

地図案内
(Googleマップ)



居酒屋



青森県出身者のお店

青森県産品使用店

郷土料理取扱店

青森の肉と野菜 やだらめえ 高田馬場店

お店からのコメント

全国的に「魚」が有名な青森県ですが、実は畜産・食肉加工・ジビエなど「食肉文化」も非常に優れており、その魅力を青森の野菜と共に全国へお届けしたいというコンセプトで立ち上げました。

東京都豊島区高田3-10-2 (JR高田馬場駅から徒歩3分)

営業時間：【月～金、祝前日】17:00～25:00

【土】16:00～25:00 【日、祝】16:00～24:00

TEL：050-5288-3359

定休日：なし (インスタグラム【@yadara_me】をご参照ください)

地図案内
(Googleマップ)



居酒屋



青森県出身者のお店

青森県産品使用店

郷土料理取扱店

郷土酒肴 あおり屋 池袋店

お店からのコメント

店頭のねぶたが目印で、大鰐温泉もやしをはじめとする青森県産に拘ったお店です。地酒も青森の酒蔵のみ常時30種ほどご用意しております！

東京都豊島区西池袋1-21-2 ハイブリッジビル西池袋B1F

(JR池袋駅から徒歩1分)

営業時間：【月～金、祝前日】16:00～23:00 【土日祝】12:00～23:00

TEL：050-5451-6017 定休日：なし

(インスタグラム【@aomoriya_ikebukuro】をご参照ください)

地図案内
(Googleマップ)



居酒屋



青森県出身者のお店

青森県産品取扱店

郷土料理取扱店

郷土酒肴 あおり屋 日本橋浜町店

お店からのコメント

田酒や八仙など青森の地酒約30種が飲み放題、豊盃も常時数種類取り揃えております。

東京都中央区日本橋浜町2-30-7 水野ビル1階

(都営新宿線 浜町駅 徒歩1分、日本橋駅 徒歩10分)

営業時間：【火～日】16:00～23:00

TEL：03-6661-6664 定休日：月曜日

(インスタグラム【@aomoriya_hamacho】をご参照ください)

地図案内
(Googleマップ)



青森東青地域アンテナショップ



アオモリンク

AoMoLink～赤坂～

お店からのコメント

AoMoLink赤坂は、東京・赤坂にある青森市・蓬田村・今別町・外ヶ浜町・平内町（東青地域）のアンテナショップです。スタッフが定期的に青森に行き見つけてきた選りすぐりの物産品や雑貨・工芸品など、ここに来ればきっと青森が好きになること間違いなし！

東京都港区赤坂3-13-7 サクセス赤坂ビル1階（地下鉄 赤坂駅から徒歩1分）

営業時間：11:00～19:00 TEL：03-5561-3131

定休日：年末年始（インスタグラム【@aomolinkakasaka】をご参照ください）

青森県産品取扱店

地図案内
(Googleマップ)



つがる市アンテナショップ



果房 メロンとロマン

お店からのコメント

五感でメロンを体験できる日本初のメロン専門工房が、東京・神楽坂に誕生しました。青森県つがる市産のメロンをはじめ、さまざまな種類のメロンが楽しめます。四季を感じるオリジナルメニューをぜひ一度ご賞味ください。

東京都新宿区神楽坂3丁目6-92（地下鉄 飯田橋駅から徒歩5分）

営業時間：【水～日】11:30～17:30 TEL：03-6280-7020

定休日：月曜日・火曜日（祝日は営業）

（インスタグラム【@melonandroman】をご参照ください）

青森県産品使用店

地図案内
(Googleマップ)



八戸都市圏域アンテナショップ



青森県産品使用店

郷土料理取扱店

エイトベース

八戸都市圏交流プラザ 8 base

お店からのコメント

八戸都市圏域（八戸市、五戸町、三戸町、階上町、おいらせ町、南部町、新郷村、田子町）の厳選した料理、旬の食材、地酒などをお召し上がりいただけます。ランチやディナーにお気軽にお楽しみください。

東京都千代田区内幸町一丁目7-1 日比谷OKUROJI（JR有楽町・新橋駅から徒歩6分）

営業時間：11:00～22:00

TEL：03-6807-5611

定休日：年末年始（インスタグラム【@8base_okuroji】をご参照ください）

地図案内
(Googleマップ)



アンテナショップ



弘前市出身者のお店

青森県産品取扱店

青森県特産品センター

お店からのコメント

銀座にほど近い新富町で青森県内各地の特産品を販売しております。思わず懐かしくなる味や、地元でも手に入りにくい品が入荷することゝぜひお越しください！

東京都中央区新富1-3-9 東光ビル1F（地下鉄 新富町駅から徒歩6分）

営業時間：【月～金】10:00～18:30 【土】10:00～15:30

TEL：03-5540-7311 定休日：日曜日・祝日・年末年始（12月30日～1月4日）

※土曜日の閉店時間（15:30まで）と、土曜日の祝日定休日にご注意ください！

5月のゴールデンウィーク期間中も、日曜日・祝日は定休日になります。

地図案内
(Googleマップ)



営業時間・定休日が記載と異なる場合がございます。

ご来店時は事前に店舗にご確認ください。

弘前ご縁のお店ガイド

弘前市 ふるさと納税のご紹介

(ひろさき応援寄附金)

ふるさと納税は、ふるさとに貢献したい、ふるさとを応援したいという納税者の想いを活かすことができるよう、希望する地方公共団体に対して寄附を行った場合、実際に居住する地方公共団体の個人住民税や所得税を、一定限度額まで控除する制度です。

弘前市では、ふるさと納税に「ひろさき応援寄附金」と名称をつけ、寄附者の皆さんを『応援団』とし、皆さんからの想いを募っています。

多くの方からの、応援をお待ちしております！

※寄附の控除額は、所得に応じて上限がありますので、ご注意ください。
(詳しくは総務省のホームページをご覧ください。)

関連サイト 弘前市HP



総務省HP



ふるさと納税に関する問い合わせ先

弘前市ふるさと納税お問い合わせセンター（株式会社ウィルドリブン）

電話番号：050-5527-1445

営業時間：午前9時00分～午後5時30分（土日祝、年末年始を除く）

弘前市では、令和7年6月1日よりふるさと納税全般に係るお問い合わせへの対応業務を株式会社ウィルドリブンに委託しています。

※一口城主やさくらオーナー制度等、特典に関する問い合わせにつきましては、弘前市広聴広報課（0172-40-0494）へお問い合わせください。



弘前さ来いへ～



ふるさと納税で弘前を応援しよう！



遊びにおいでよ！



弘前に「移住」してみようかな？と思ったら

東京・有楽町の老舗ビル「東京交通会館」の6階に弘前市の東京事務所があります！

当事務所では移住相談をはじめとして、弘前の最新情報を発信しておりますので弘前や津軽弁が恋しくなったらぜひお立ち寄りください。



移住相談の様子



東京交通会館はJR有楽町駅から徒歩1分！

公 式 S N S や っ て い ま す ！



弘前に関する観光や就職情報、首都圏で開催される移住セミナー・イベント情報を発信しています！さらに、ショート動画「すぐに使える！ちょこっと津軽弁」を毎週金曜日に発信しています！

すでに津軽弁を知っている人も、そうでない人も楽しめるような内容を目指して更新しておりますので、フォロー&いいね！をお願いします！

※もし金曜日が祝日等で更新できないときは翌日更新します。

※発音や表記の仕方は人や地域によって多少の違いがありますのでご了承ください。

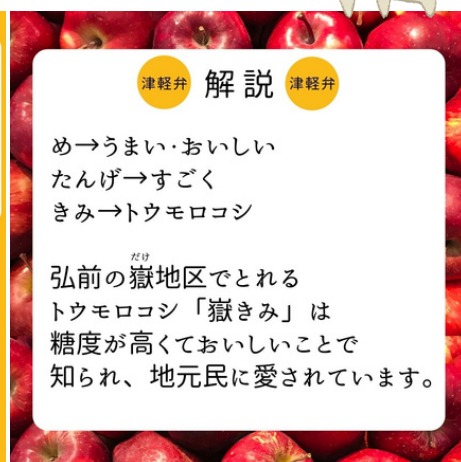

「すぐに使える！ちょこっと津軽弁」のイメージ